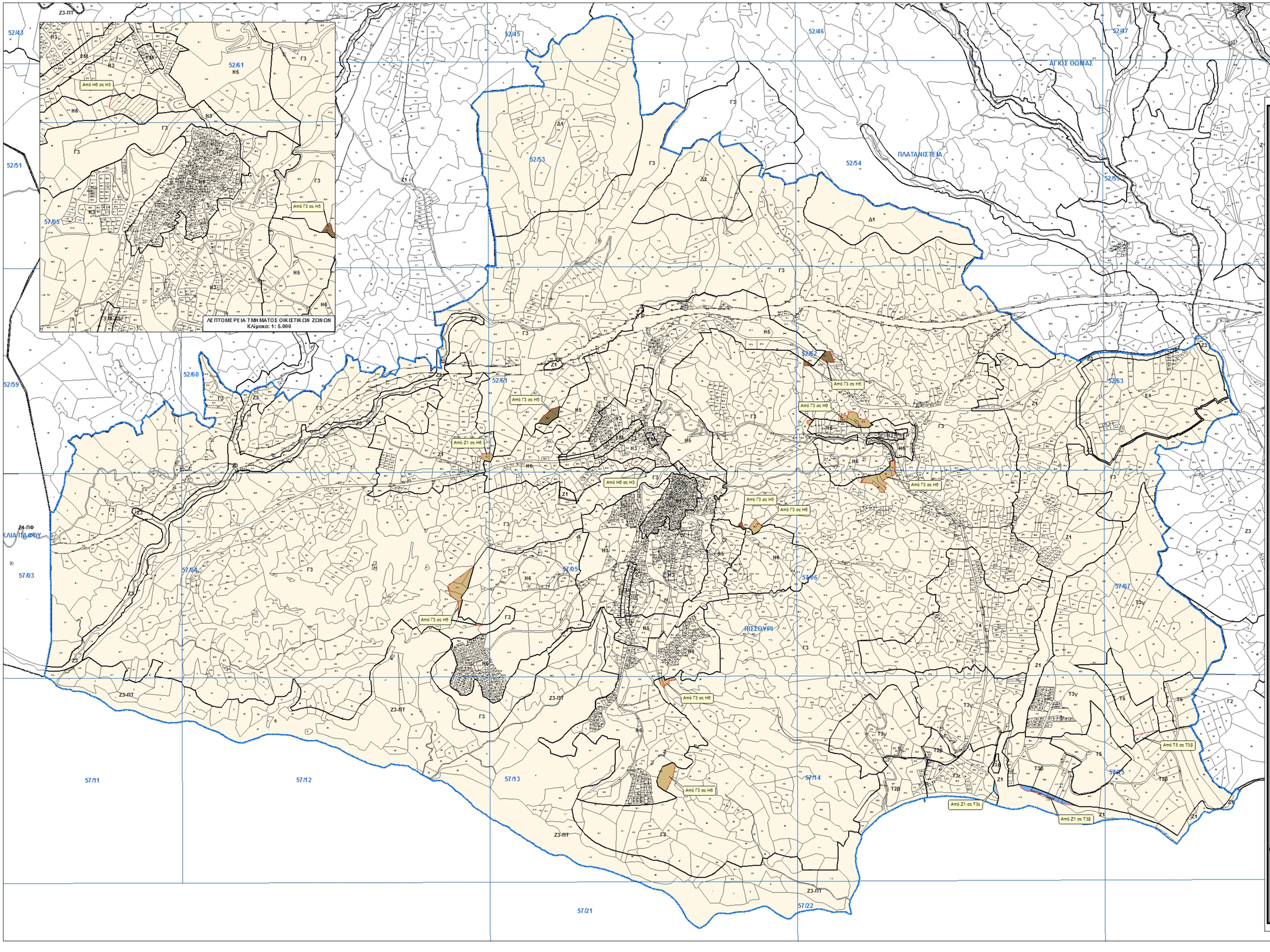

ΠΙΝΑΚΑΣ ΠΡΟΝΟΙΩΝ ΠΟΛΕΟΔΟΜΙΚΩΝ ΖΩΝΩΝ

Ζώνη	Ανώτατος Συντελεστής Δόμησης	Ανώτατος Αριθμός Ορόφων	Ανώτατο Ύψος (μέτρα)	Ανώτατο Ποσοστό Κάλυψης
Η1	1,20:1	2/3	8,30/11,40	0,70:1
Η3	0,60:1	2	8,30	0,35:1
Η5	0,30:1	2	8,30	0,20:1
Η6	0,20:1	2	8,30	0,20:1
Ε1	0,90:1	2	-	0,50:1
ΕΜ	0,90:1	2	8,30	0,50:1
Δ1	Όπως καθορίζονται στο κείμενο της Δήλωσης Πολιτικής			
Δ2				
Γ3	0,10:1	2	8,30	0,10:1
Ζ1	0,06:1	2	8,30	0,06:1
Ζ3	0,01:1	1	5,00	0,01:1
Ζ3-ΠΤ	0,01:1	1	5,00	0,01:1
Π.Τ.	Προστατευόμενο Τοπίο. Όπως καθορίζεται στο κείμενο της Δήλωσης Πολιτικής και σε λεπτομερή σχέδια			
Τ2β	0,40:1 Σ 0,35:1 ΤΧ, Τ.Ε. 0,20:1 Κ	3 2 2	13,10 8,30 8,30	0,20:1 0,20:1 0,20:1
Τ3β	0,30:1 Σ 0,25:1 ΤΧ, Τ.Ε. 0,20:1 Κ	3 2 2	13,10 8,30 8,30	0,20:1 0,20:1 0,20:1
Τ3γ	0,25:1 Σ 0,20:1 ΤΧ, Τ.Ε. 0,20:1 Κ	3 2 2	13,10 8,30 8,30	0,20:1 0,20:1 0,20:1
Τ3ε	0,40:1 Σ 0,35:1 ΤΧ, Τ.Ε. 0,30:1 Υ 0,30:1 Κ	3 2 2 2	13,10 8,30 8,30 8,30	0,20:1 0,20:1 0,20:1 0,20:1
Τ4	0,20:1 Σ 0,20:1 ΤΧ, Τ.Ε. 0,15:1 Κ	3 2 2	13,10 8,30 8,30	0,15:1 0,15:1 0,15:1
Τ5	0,20:1 ΤΧ, Τ.Ε. 0,15:1 Κ	2 2	8,30 8,30	0,15:1 0,15:1

Σ: Σαναδοχείο
Τ.Ε.: Τουριστικές Εγκαταστάσεις
Υ: Υπηρεσίες
Ο.Δ: Οργανωμένα Διαμερίσματα
Τ.Χ.: Τουριστικά Χωριά
Κ: Κατοικίες

Σημειώσεις :
1. Για τις πιο πάνω Ζώνες ισχύουν επιπρόσθετα οι πρόνοιες και η πολιτική που περιέχονται στο κείμενο της Δήλωσης Πολιτικής.
2. Οι Πολεοδομικές Ζώνες είναι σχεδιαστικές στην ψηφιακή βάση του Τμήματος Κτηματολογίου και Χωρομετρίας. Η λεπτομέρεια των Ζωνών θα πρέπει να αντιπροβάλλεται με τα επίσημα κτηματολογικά σχέδια για σκοπούς ακρίβειας.
3. Οι τροποποιήσεις έγιναν μετά από την έγκριση της πρότασης με αρ. 1642/2017 από το Υπουργικό Συμβούλιο στις 08.11.2017.

Η	Ζώνες με επικρατούσα χρήση την κατοικία
Ε1	Βιοτεχνική Ζώνη Κατηγορίας Β΄
ΕΜ	Ζώνη Εμπορικών και άλλων συναφών δραστηριοτήτων
Δ1	Ζώνη στην οποία επιτρέπεται η ανέγερση υποστατικών για μαζική εκτροφή ζώων και πτηνών ή εξαιρουμένων των χοίρων
Δ2	Ζώνη στην οποία επιτρέπεται η ανέγερση υποστατικών για μαζική εκτροφή ζώων και πτηνών συμπεριλαμβανομένων των χοίρων
Γ	Ζώνη Υπαίθρου
Ζ	Ζώνες Προστασίας (Αρχαιολογικοί χώροι, χώροι φυσικής καλλονής, δάση, προστατευόμενα τοπία, γεωμορφώματα, γόνιμη/αρδεύσιμη γη/γανδασμός, παλαιοφαράγκια, γεωτρήσεις κλπ.)
Τ	Τουριστικές Ζώνες

ΔΗΛΩΣΗ ΠΟΛΙΤΙΚΗΣ
ΕΠΑΡΧΙΑ ΛΕΜΕΣΟΥ
ΧΩΡΟΤΑΞΙΚΗ ΠΕΡΙΟΧΗ Χ

Διοικητικά Όρια Κοινότητας
Υφιστάμενη Πολεοδομική Ζώνη (βλ. λεπτομερή δημοσιευμένα σχέδια)
Τροποποίηση Πολεοδομικής Ζώνης

0 125 250 500 750 1.000 μέτρα

ΤΜΗΜΑ ΠΟΛΕΟΔΟΜΙΑΣ ΚΑΙ ΟΙΚΗΣΕΩΣ

ΠΙΣΣΟΥΡΙ
Πολεοδομικές Ζώνες
ΕΓΚΡΙΜΕΝΕΣ
(Μετά από απόφαση του Υπουργικού Συμβουλίου)

Υπεύθυνος Μελέτης: Μ. Κυπριωτάκη	Σχέδιο: Ζ. Ρωσσίτου
Έλεγχος: Φ. Ενωτιάδης	Έγκριση: Α. Αριστοτέλους
Κλίμακα: 1: 10.000 1: 5.000	Ημερομηνία: Δεκέμβριος 2017
Αρ. Σχεδίου: ΔΠΕ 2017/ΛΕΜ/Χ/11	Αρ. Γνωστοποίησης: ΑΔΠ 710/08.12.2017